

El Picudo del Botón del Hibisco (HBW) (*Anthonomus testaceosquamosus*)



Foto: J. Rodriguez and Y. Velazquez



Foto: Y. Velazquez



Foto: Y. Velazquez



500µm

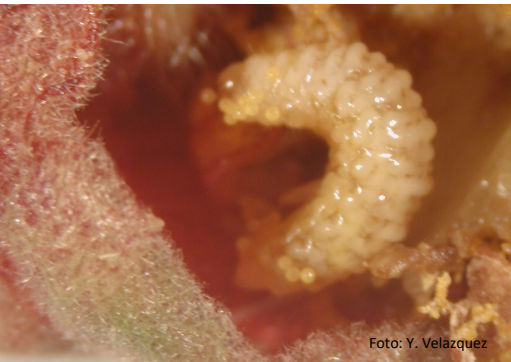

Foto: D. Carrillo

Monitoreo del HBW y saneamiento:

- Realice monitoreos regulares y frecuentes de las plantas
- Busque botones amarillos en las plantas y botones caídos en la materia o en el suelo
- Recolecte y destruya todos los botones amarillos y aquellos recuperados del suelo

Insecticidas sistémicos

Aplique insecticidas para manejar (curativo) o prevenir la infestación del HBW (profiláctico).

| Nombre común | Ingrediente activo | Grupo | Dosis |
|----------------|---------------------|-------|------------------|
| Acelepryn | chlorantraniliprole | 28 | 16 fl oz/100 gal |
| Mainspring GNL | cyantraniliprole | 28 | 0.12 fl oz/ gal |
| Altus | flupyradifurone | 4D | 28 fl oz/750 gal |

Insecticidas de contacto

Insecticidas de contacto para el manejo de las infestaciones del HBW. La mortalidad puede ser causada por adultos alimentándose en las plantas (**P**) y/o por contacto directo (**D**) con el pesticida. El insecticida también puede disminuir el número de huevos (**H**) que las hembras ovipositan.

| Nombre común | Ingrediente activo | Grupo | Dosis | P | D | H |
|------------------|------------------------|--------------|---------------------|---|---|---|
| Xxpire | sulfoxaflor+spinetoram | 4C + 5 | 0.08 oz/3 gal | x | x | x |
| Dimilin 25 W | diflubenzuron | 15 | 16 oz/100 gal | x | | x |
| Kontos | spirotetramat | 23 | 0.1 fl oz/3 gal | x | x | x |
| PyGanic EC | pyrethrins | 3A | 15.61 fl oz/100 gal | x | x | |
| Hatchi-Hatchi SC | tolfenpyrad | 21A | 27 fl oz/100 gal | | x | x |
| Timectin | abamectin | 6 | 2.5 fl oz/ 100 gal | | x | |
| Conserve SC | spinosad | 5 | 0.06 fl oz/ gal | | x | x |
| Acephate 97 UP | acephate | 1B | 12 oz/100 gal | x | | |
| Sevin | carbaryl | 1A | 1 qt/100 gal | x | x | |
| Ultrafine | paraffinic oil | Unclassified | 2% | | x | x |

Recuerde que la etiqueta es la ley! No exceda la dosis de aplicación.